Купить квартиру за 3 600 000 рублей на улица Дзержинского, 39

Удмуртская Республика, улица Дзержинского, 39

3 600 000 Р
80 000Р за м^2

45.00 м^2	9.00 м^2	4 из 6
Общая	Кухня	Этаж

продается 2 к.кв , состояние хорошее, комнаты смежные, балкон застеклен, окна выходят на садик, пластиковые трубы, счетчики, натяжной потолок, ламинат. Обременение Сбер 690000

0 с 09.04.2025, обновлен 09.04.2025

Продавец: Собственник

Телефон: +79120052406

Характеристики

Количество комнат	2	Тип дома	панельный
Этаж	4	Этажей всего	6
Площадь кухни	9.00 кв. м		

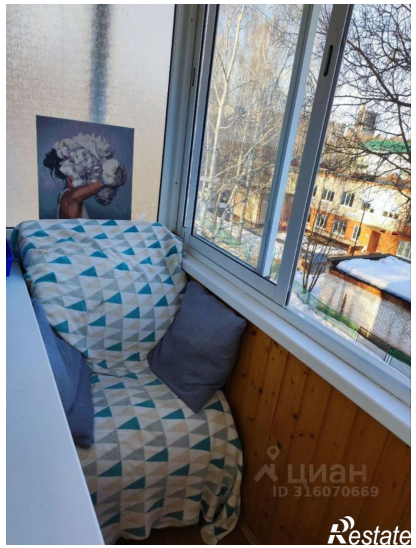
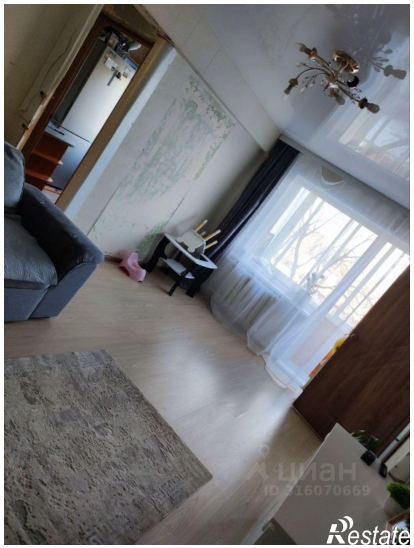

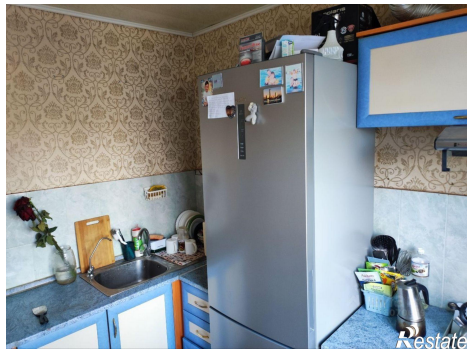

Restate

Restate