Купить квартиру за 3 500 000 рублей на улица Гагарина, 5Б

Удмуртская Республика, улица Гагарина, 5Б

3 500 000 Р
112 903Р за м^2

31.00 м^2	16.40 м^2	8.00 м^2	3 из 16
Общая	Жилая	Кухня	Этаж

Продаётся однокомнатная квартира улучшенной планировки 3/16. Дом 2008 года постройки, чистый подъезд, консьержка. Большой тамбур на одну квартиру. Состояние хорошее, лоджия застекленная 9 метров. Один взрослый собственник, без долгов и обременений.

0 с 30.04.2025, обновлен 30.04.2025

Продавец: Собственник

Телефон: +79127423586

Характеристики
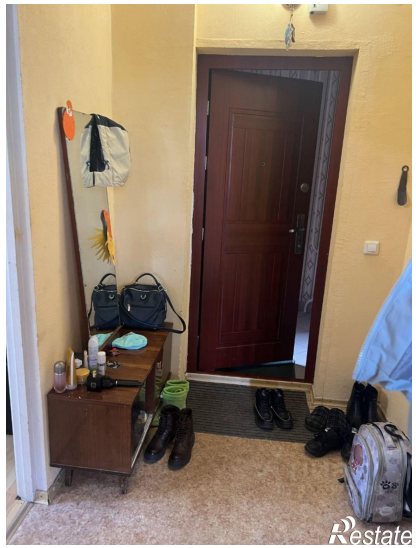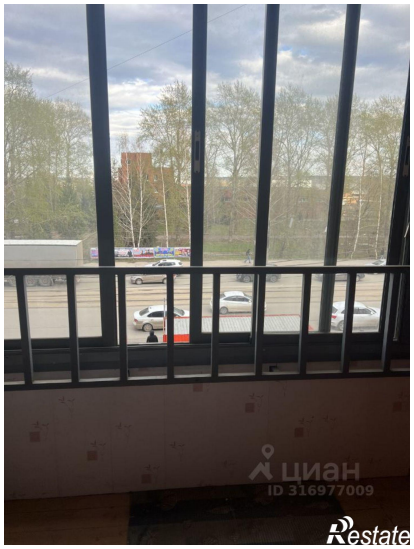
Количество комнат	1	Тип дома	кирпичный
Этаж	3	Этажей всего	16
Площадь жилая	16.40 кв. м	Площадь кухни	8.00 кв. м