Купить квартиру за 1 160 000 рублей на Бережковая улица, 9

Удмуртская Республика, Бережковая улица, 9

1 160 000 Р
46 400Р за м^2

25.00 м^2	6.00 м^2	2 из 2
Общая	Кухня	Этаж

Продаю квартиру студийного типа в коттеджном поселке Владимирский (район Сельхозвыставки). Общая площадь квартиры 24.7 кв.м, мебель и бытовая техника остается по договоренности. Имеется небольшой земельный участок, есть место для парковки автомобилей, прекрасное уединенное место, свежий воздух, красивая природа. В доме собственная скважина, центральная канализация, котельная. Невысокие коммунальные платежи. От остановки общественного транспорта 10 минут, курсируют автобусы № 19 и 22, и маршрутка № 66. _____ Это лучшее предложение для любителей природы и уединения!

0 с 06.05.2025, обновлен 06.05.2025

Продавец: Лариса

Телефон: +79128517789

Характеристики
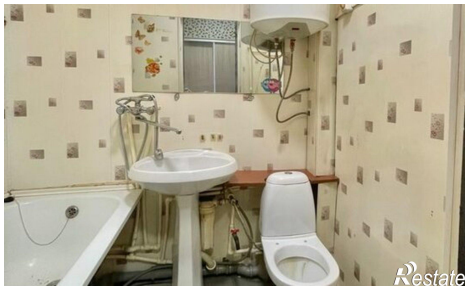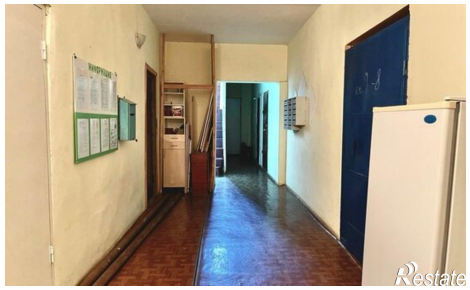
Количество комнат	1	Этаж	2
Этажей всего	2	Площадь кухни	6.00 кв. м