Сдать квартиру за 25 000 рублей на улица Татьяны Барамзиной, 7

Удмуртская Республика, улица Татьяны Барамзиной, 7

25 000 Р в месяц

45.00 м^2	32.00 м^2	8.00 м^2	16 из 17
Общая	Жилая	Кухня	Этаж

Сдается на длительный срок очень теплая 2-комн квартира 45 кв. м. по ул. Т. Барамзиной 7. В квартире: холодильник, стиральная машина, электрическая плита с духовым шкафом, 2 раскладных дивана, стенка, комод.

0 с 10.05.2025, обновлен 10.05.2025

Продавец: Собственник

Телефон: +79127514393

Характеристики

Количество комнат	2	Тип дома	кирпичный
Этаж	16	Этажей всего	17
Площадь жилая	32.00 кв. м	Площадь кухни	8.00 кв. м

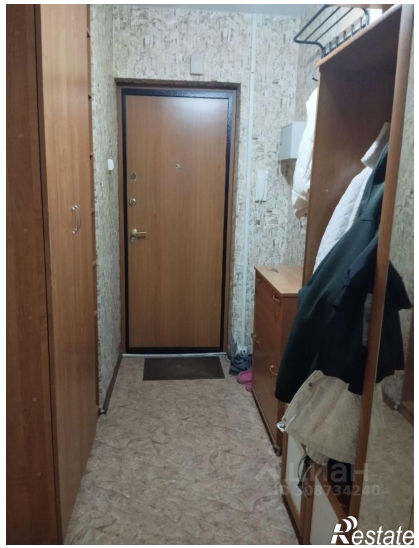
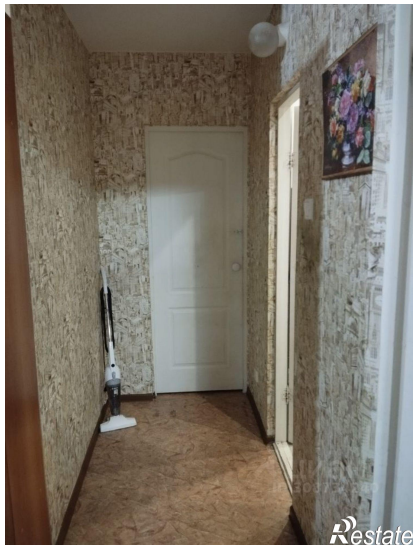
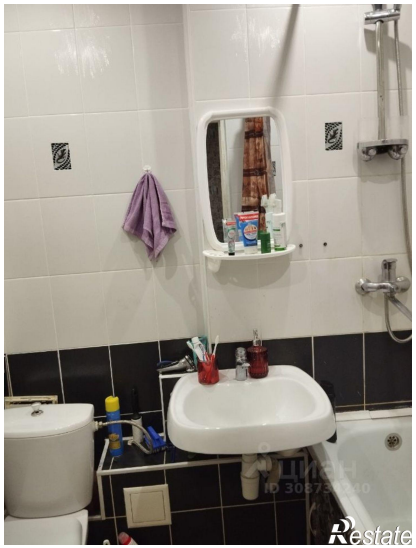

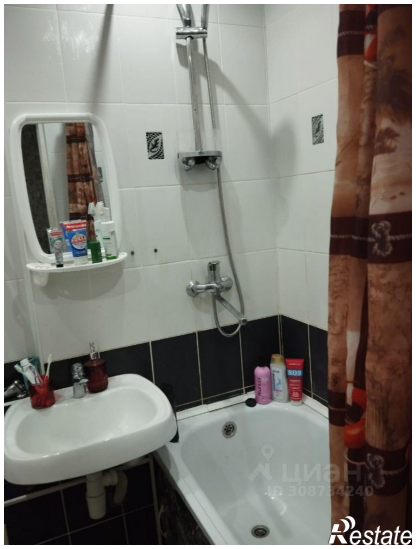

ЦИАН
ID 308734240
Restate

ЦИАН
ID 308734240
Restate