Купить квартиру за 6 500 000 рублей на улица Кирова, 104

Удмуртская Республика, улица Кирова, 104

6 500 000 Р
118 182Р за м^2

55.00 м^2	31.50 м^2	9.00 м^2	4 из 13
Общая	Жилая	Кухня	Этаж

Светлая, чистая квартира с удобной планировкой: кухня-гостиная с электроплитой и вытяжкой, отдельная спальня с гардеробной и кондиционером. Совмещённый санузел с тёплым полом. Балкон-лоджия с видом на город и зелёную зону. На полу — плитка и ламинат. В квартире остаются кондиционер и шкаф-купе — можно сразу заехать и жить. На этаже всего три квартиры, соседи — спокойные семейные люди. Преимущества дома: • Мусоропровод на отдельной площадке, регулярно убирается, запаха нет; • Днём работает консьерж, ночью территория закрыта; • Большая парковка — всегда есть свободные места; • Огороженная детская площадка; • Чистота во дворе — за этим следят ТСЖ и старший по дому. Удобное расположение: В шаговой доступности — центральная площадь, Парк Кирова, театр Молодой человек , женская консультация, Дом пионеров. Рядом — магазины, пункты выдачи, почта. Один собственник, документы готовы. Квартира без обременений — быстрая и прозрачная сделка. Звоните, чтобы записаться на просмотр — квартира свободна и ждёт своих новых хозяев! Код пользователя: 181876 Номер в базе: 7748623

0 с 15.05.2025, обновлен 15.05.2025

Продавец: Собственник

Телефон: +79199112274

Характеристики

Количество комнат	2	Этаж	4
Этажей всего	13	Площадь жилая	31.50 кв. м
Площадь кухни	9.00 кв. м		

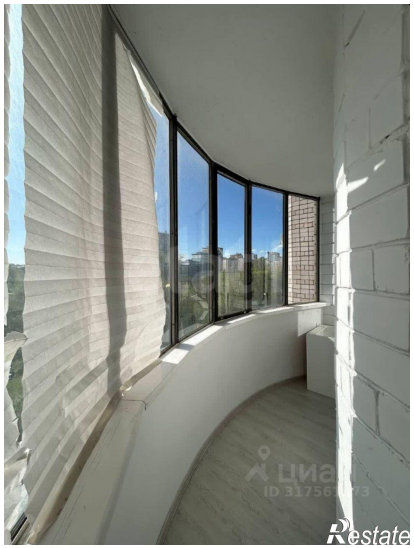
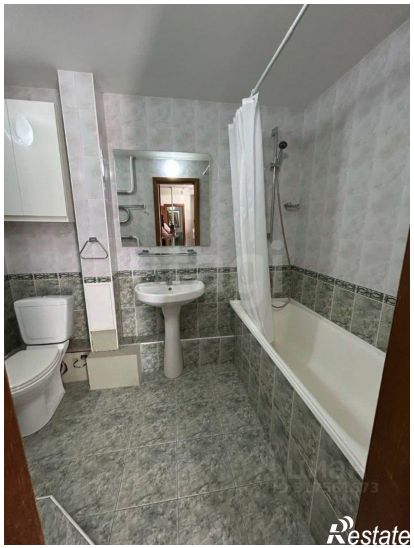

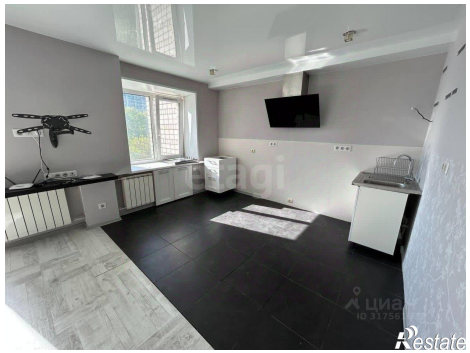
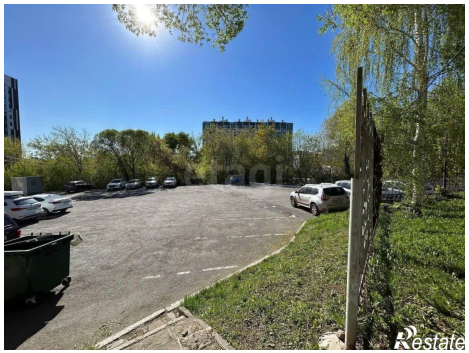

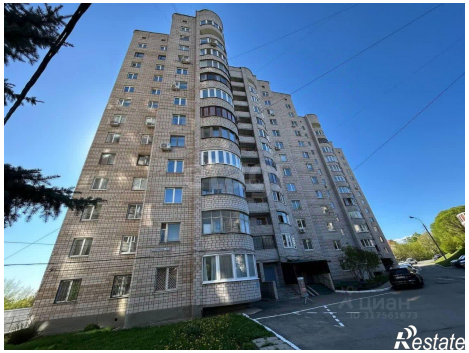
Restate