Купить квартиру за 15 555 600 рублей на улица Карла Маркса, 453

Удмуртская Республика, улица Карла Маркса, 453

15 555 600 Р
141 414Р за м^2

110.00 м^2	65.90 м^2	23.00 м^2	9 из 12
Общая	Жилая	Кухня	Этаж

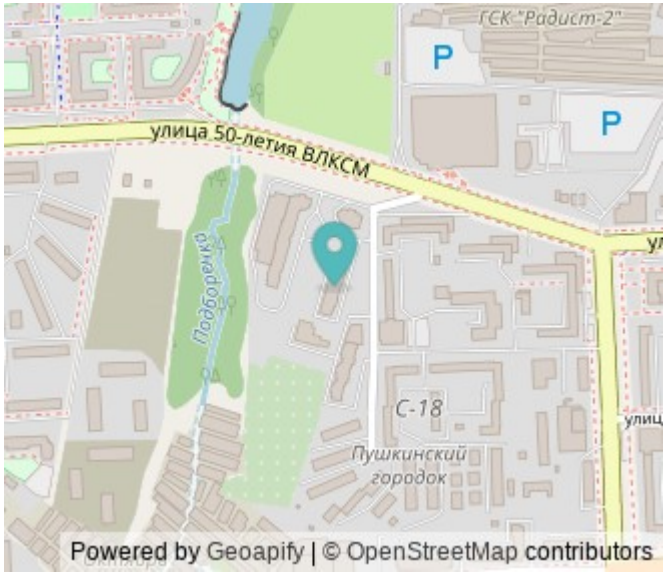

В продаже 4 комнатная квартира в ЖК Вега. В шаговой доступности от дома все, что нужно для комфортной жизни - школы, дет. сады, супермаркеты, остановки общественного транспорта, ТРЦ Талисман. Территория дома ограждена по периметру, даже вечернее время можно без труда найти парковочное место. Все ремонтные работы выполнялись строго под Авторским Надзором по дизайн проекту. Абсолютно вся мебель выполнена под заказ, одной из ведущих мебельных фабрик Калинка. Керамическая плитка заказана и доставлена с Италии. Выполнена дополнительная шумоизоляция пола и потолка. Все стеклопакеты от застройщика в комнатах заменены на более качественные , с деревянными рамами. Окна квартиры смотрят на 3 стороны света, отличные видовые характеристики. Большую часть времени в объекте недвижимости никто не проживал, еженедельно проводилась влажная уборка. При входе прихожая напольное покрытие с подогревом - керамогранит. В нише встроенный шкаф купе и вместительная гардеробная для одежды. Просторная кухня-гостиная с панорамным остеклением окна на улицу и лоджию , качественное напольное покрытие - паркетная доска. В кухонной зоне керамогранит с подогревом, гарнитур , встроенная и дорогая техника - вытяжка Lex, варочная поверхность, СВЧ и печь для выпекания, приготовления пищи Bosh. Вместительный, двухстворчатый ...

0 с 05.06.2025, обновлен 06.06.2025

Продавец: Собственник

Телефон: +79821216347

Характеристики

Количество комнат	4	Тип дома	монолитный
Этаж	9	Этажей всего	12
Площадь жилая	65.90 кв. м	Площадь кухни	23.00 кв. м
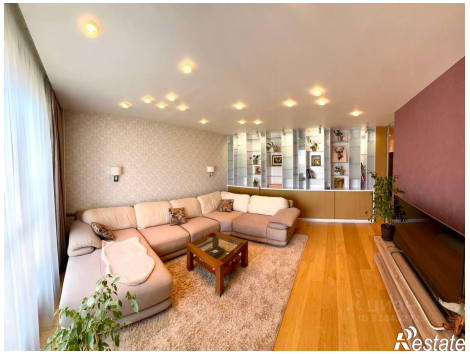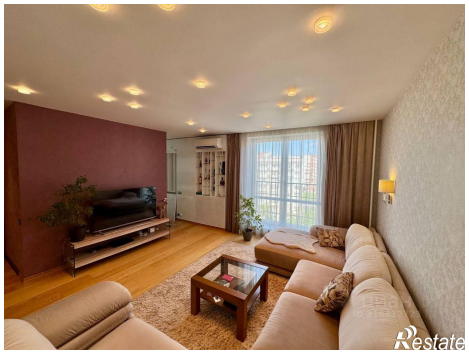
https://udmurtiya.restate.ru/obj/prodazha-chetyrehkomnatnoy-kvartiri-ulica-karla-marksa-453-18232042555/