Купить квартиру за 4 567 000 рублей на Советская улица, 34

Удмуртская Республика, Глазов, Советская улица, 34

4 567 000 Р
77 407Р за м^2

59.00 м^2	37.70 м^2	8.00 м^2	3 из 9
Общая	Жилая	Кухня	Этаж

продается просторная, трехкомнатная квартира. В квартире деревянные окна, лоджия, раздельный санузел. Квартира требует ремонта. Подъезд чистый. Соседи неконфликтные. Около дома достаточно места для парковки, рядом магазины, школа, садик. Помощь в одобрении ипотеки с преференциями от банков партнеров по самым низким ставкам.

0 с 08.06.2025, обновлен 08.06.2025

Продавец: Собственник

Телефон: +79128506381

Характеристики
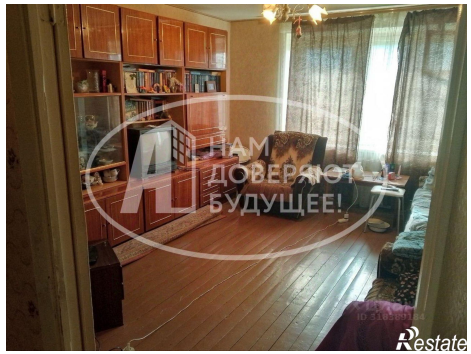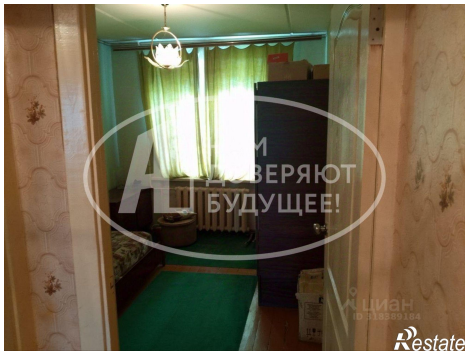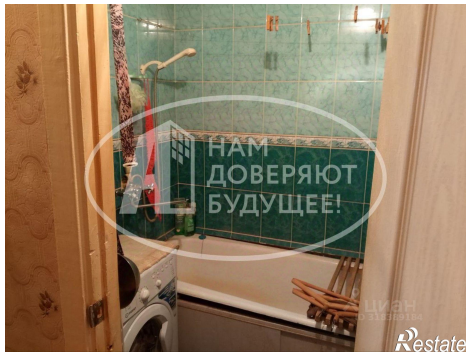
Количество комнат	3	Тип дома	кирпичный
Этаж	3	Этажей всего	9
Площадь жилая	37.70 кв. м	Площадь комнат	12.50 кв. м
Площадь кухни	8.00 кв. м