Купить квартиру за 2 170 000 рублей на улица 1 Мая, 95

Удмуртская Республика, Воткинский район, поселок Нижневоткинский Лесоучасток, улица 1 Мая, 95

2 170 000 Р
65 758Р за м^2

33.00 м^2	18.50 м^2	6.00 м^2	5 из 5
Общая	Жилая	Кухня	Этаж

Квартира на Песках около УдГУ. Рядом детская и взрослая поликлиники, стоматология, парк. Кирпичный дом. Пластиковые окна. Балкон застеклен. Железная дверь. Нотариальная сделка. Срочно

0 с 18.06.2025, обновлен 18.06.2025

Продавец: Собственник

Телефон: +79829916925

Характеристики

Количество комнат	1	Тип дома	кирпичный
Этаж	5	Этажей всего	5
Площадь жилая	18.50 кв. м	Площадь кухни	6.00 кв. м
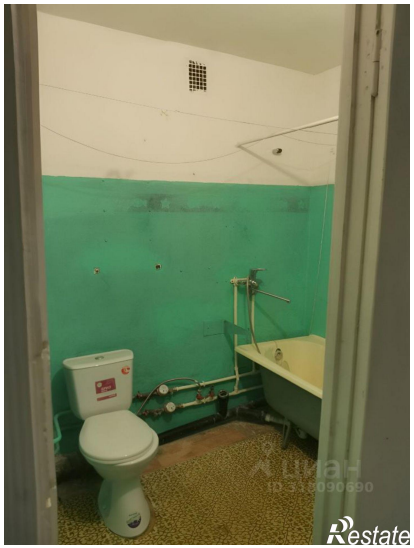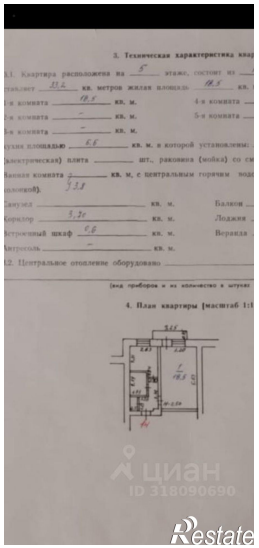
https://udmurtiya.restate.ru/obj/prodazha-odnokomnatnoy-kvartiri-ulica-1-maya-95-18232118003/