Купить квартиру за 6 800 000 рублей на улица Холмогорова, 65

Удмуртская Республика, улица Холмогорова, 65

6 800 000 Р
100 000Р за м^2

68.00 м^2	11.00 м^2	3 из 10
Общая	Кухня	Этаж

В продаже замечательная 3 комнатная квартира. Дом 2011 года постройки, панельный. Комнаты изолированы: просторная гостиная, кухня 11 кв.м. - мечта хозяйки. Лоджия застеклена, 7 кв.м. !!! В квартире остается: встроенный кухонный гарнитур, шкаф-купе, холодильник. Санузел раздельный: ванная комната облицована кафелем, туалет - обшит вагонкой. Трубы пластиковые, счетчики ХВС и ГВС. Все окна пластиковые. Установлено видеонаблюдение по периметру дома. Большая парковка, въезд с пульта. Детская площадка на любой возраст, с футбольным полем. Дом 10-ти этажный, соседи дружные. Старший по дому успешно справляется со своей задачей. В доме 1 грузовой лифт, есть удобный пандус. По ситуации: Документы готовы. Чистая продажа. 1 собственник взрослый. Квартира в собственности более 10 лет. Арт. 109485494

0 с 04.07.2025, обновлен 04.07.2025

Продавец: Воронов Николай

Телефон: +79120547997

Характеристики
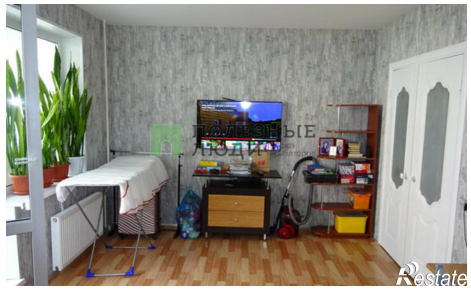
Количество комнат	3	Этаж	3
Этажей всего	10	Площадь кухни	11.00 кв. м