Купить квартиру за 8 200 000 рублей на городской округ Ижевск, Ижевск, Якшур-Бодьинский тракт, 7

Удмуртская Республика, городской округ Ижевск, Ижевск, Якшур-Бодьинский тракт, 7

8 200 000 Р
92 135Р за м^2

89.00 м^2	13.00 м^2	1 из 17
Общая	Кухня	Этаж

Удачное расположение дома в экологически чистом районе города, где Вы гарантированно наслаждаетесь природой, тишиной и свежим воздухом. Здесь прекрасно развитая социальная и транспортная инфраструктура. Квартира с улучшенной и удобной планировкой, где хватит места всем членам семьи, а ощущение домашнего уюта, комфорта, тепла и света будут Вашими постоянными спутниками. В квартире изолированные просторные комнаты и прихожая со встроенным шкафом-купе.Одна из комнат совмещена с гардеробной, где очень удобно хранить вещи.Большая, функциональная и оборудованная техникой, кухня.Два санузла, в одном из которых установлена новая душевая кабина .Два застеклённых балкона по 3 кв.м, которые выходят на две стороны света.По всей квартире натяжные потолки, на полу уложен качественный ламинат, а на кухне и в санузлах - плитка.Индивидуальный автономный двухконтурный газовый котёл обеспечивает бесперебойную подачу горячего водоснабжения и работу системы отопления круглый год, что позволяет значительно экономить на платежах.Чистый и ухоженный подъезд, в котором Вас встретит бдительный консьерж.Прекрасные детская и спортивная площадки, оборудованные тренажерами.Для вашей безопасности работают видеонаблюдение и пожарная сигнализация.Во дворе всегда найдётся парковочное место для автомобиля.Доброжелательные ...

0 с 04.07.2025, обновлен 04.07.2025

Продавец: Собственник

Телефон: +79127414115

Характеристики

Количество комнат	3	Тип дома	кирпично-монолитный
Этаж	1	Этажей всего	17
Площадь кухни	13.00 кв. м		

https://udmurtiya.restate.ru/obj/prodazha-tryohkomnatnoy-kvartiri-gorodskoy-okrug-izhevsk-izhevsk-yakshur-bodi-18232233769/

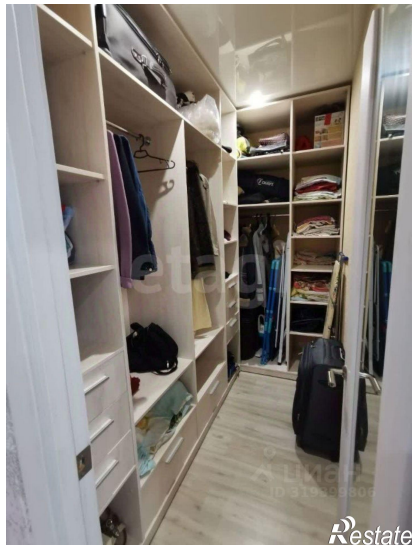

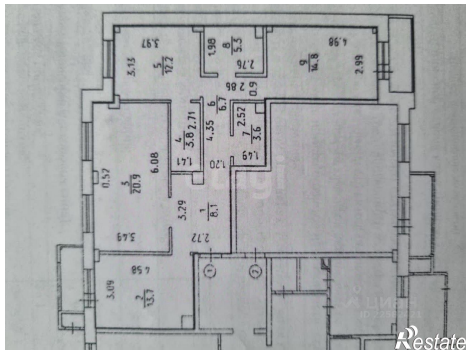

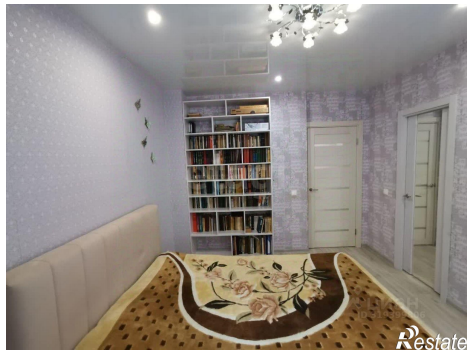

Restate

Restate