Сдать квартиру за 18 000 рублей на Динамовская улица, 85

Удмуртская Республика, Динамовская улица, 85

18 000 Р в месяц

33.00 м^2	18.00 м^2	7.00 м^2	4 из 5
Общая	Жилая	Кухня	Этаж

Сдается чистая квартира со всей необходимой мебелью и техникой, оплата помесячно, 20 тысяч плюс счетчики. Рядом железнодорожный техникум.

89 с 07.07.2025, обновлен 08.07.2025

Продавец: Собственник

Телефон: +79821172704

Характеристики

Количество комнат	1	Тип дома	кирпичный
Этаж	4	Этажей всего	5
Площадь жилая	18.00 кв. м	Площадь кухни	7.00 кв. м

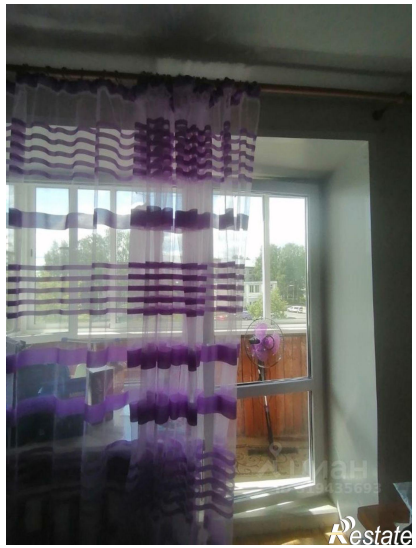
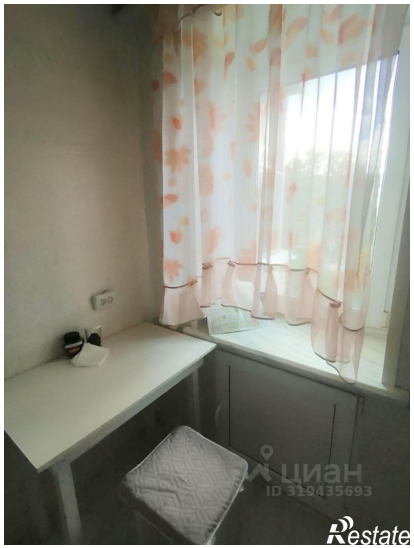
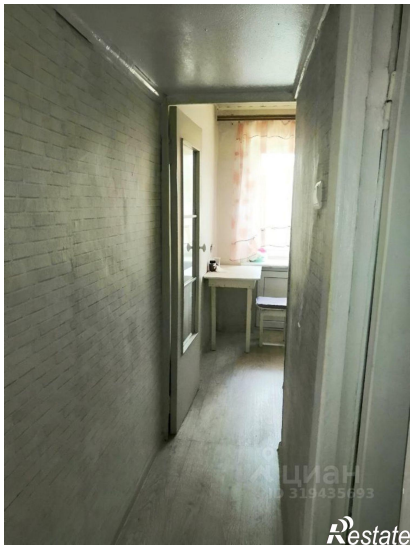

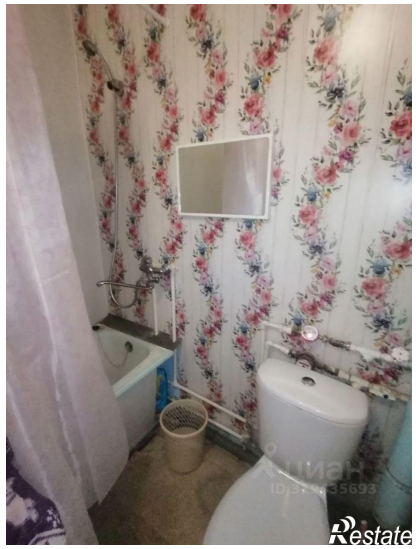

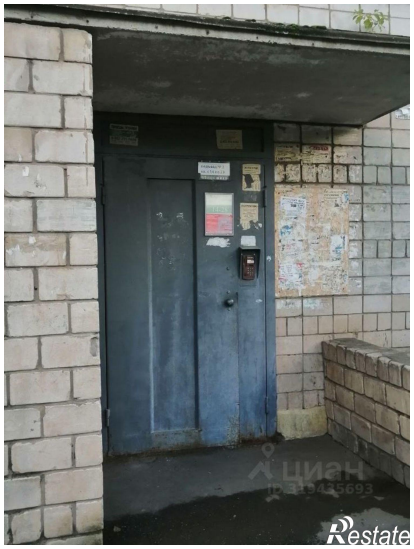

Restate

Restate