Сдать квартиру за 19 000 рублей на Школьная улица, 27

Удмуртская Республика, Школьная улица, 27

19 000 Р в месяц

31.00 м^2	17.00 м^2	6.00 м^2	5 из 5
Общая	Жилая	Кухня	Этаж

За объект уже внесли аванс Однокомнатная квартира с мебелью и бытовой техникой. Высокий балкон с видом на тихий двор. Рядом всё необходимое, трамвай , троллейбус, ИжГТУ.

129 с 08.07.2025, обновлен 08.07.2025

Продавец: Собственник

Телефон: +79120042898

Характеристики
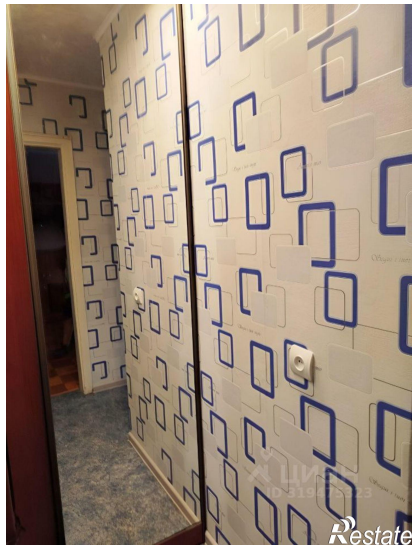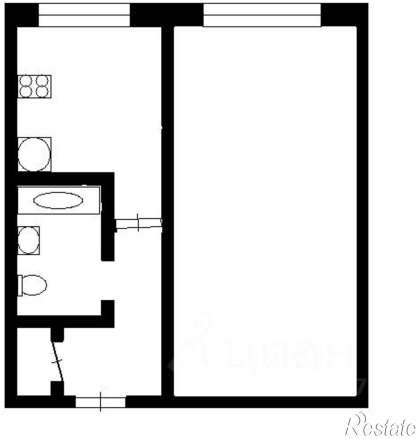
Количество комнат	1	Этаж	5
Этажей всего	5	Площадь жилая	17.00 кв. м
Площадь кухни	6.00 кв. м