Сдать квартиру за 9 000 рублей на Верхняя, 19

Удмуртская Республика, Воткинск, Верхняя, 19

9 000 Р в месяц

37.00 м^2	20.00 м^2	6.00 м^2	4 из 12
Общая	Жилая	Кухня	Этаж

Залога нет, счетчики в конце прожитого месяца, обременений нет. Цена аренды понижены в связи со срочностью сдачи жилья, есть вся техника и мебель, соседи не шумят, есть микроволновая печь, стиральная машина автомат, телевизор, мягкая кровать, посуда, места хранения, вайфай. счетчики оплачиваются отдельно! в конце каждого месяца. Для заселения рассмотрю порядочных и платёжеспособных граждан. Связь по телефону и в вотсап: +7 (962) 388-95-67

105 с 09.07.2025, обновлен 27.08.2025

Продавец: Лайк Дом

Телефон: +79623889567

Характеристики
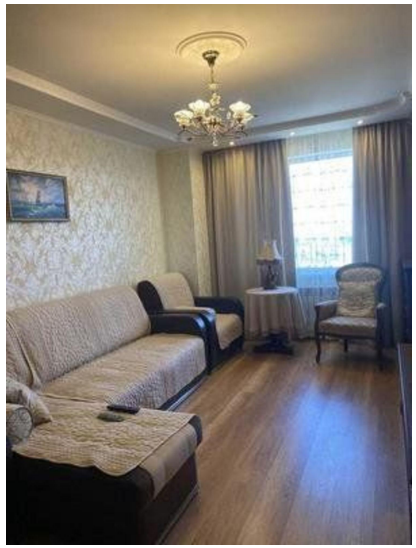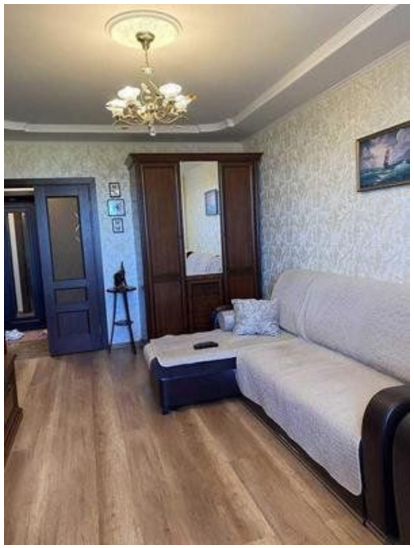
Количество комнат	1	Тип дома	кирпичный
Этаж	4	Этажей всего	12
Наличие телефона	нет	Наличие балкона	да
Санузел	совмещенный с/у	Площадь жилая	20.00 кв. м
Площадь кухни	6.00 кв. м