Купить квартиру за 4 600 000 рублей на улица Холмогорова, 24

Удмуртская Республика, улица Холмогорова, 24

4 600 000 Р
127 778Р за м^2

36.00 м^2	8.00 м^2	4 из 9
Общая	Кухня	Этаж

Арт. 110216178 Продается уютная просторная 1 комнатная квартира на 4 этаже по адресу: город Ижевск ул. Холмогорова д. 24, площадью 36 квадратных метров + 6 метров лоджия. В квартире сделан качественный ремонт: поменяна электрика, полы, выравнены стены, пластиковые окна, в том числе и на лоджии. Остается вся мебель и техника: встроенная кухня, обеденный стол и стулья, вместительная прихожая, шкаф и диван; холодильник, варочная панель, духовой шкаф, стиральная машина. Территория дома огорожена шлагбаумом, во дворе множество парковочных мест, окна выходят во двор. рядом с домом остановка общественного транспорта, детские сады, школы: 86, 83, 87.

281 с 09.07.2025, обновлен 09.07.2025

Продавец: Иванова Мария

Телефон: +79032215148

Характеристики

Количество комнат	1	Этаж	4
Этажей всего	9	Площадь кухни	8.00 кв. м
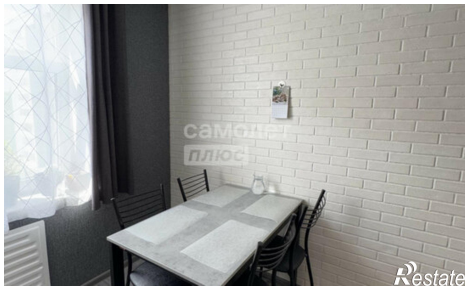
https://udmurtiya.restate.ru/obj/prodazha-odnokomnatnoy-kvartiri-ulica-xolmogorova-24-18232266203/