Купить квартиру за 4 099 000 рублей на улица Максима Горького, 164

Удмуртская Республика, улица Максима Горького, 164

4 099 000 Р
128 094Р за м^2

32.00 м^2	7.00 м^2	3 из 9
Общая	Кухня	Этаж

Продаётся уютная 1-комнатная квартира в самом центре города! Общая площадь — 32 м². Квартира находится на 3 этаже, в подъезде планируется установка нового лифта. Тёплая, светлая и очень тихая — идеально подойдёт как для жизни, так и для аренды. С балкона открывается приятный вид на пруд . Современный качественный ремонт: — Демонтирована старая цементная стяжка, выполнена новая стяжка КНАУФ — Новый пол — ПВХ плитка с замковым соединением — В санузле: стены и пол облицованы керамогранитом, обустроена вытяжная вентиляция — Установлены новая акриловая ванна, унитаз и полотенцесушитель — Заменены батареи отопления и межкомнатные двери — Новый оконный блок с балконной дверью из ПВХ-профиля REHAU (толщина 86 мм), широкий подоконник Дополнительно: — Проведён интернет — Подключён видеодомофон Развитая инфраструктура: В шаговой доступности — остановки всех видов общественного транспорта (автобус, трамвай, троллейбус, маршрутка 52). Рядом: школа 11, детские сады, магазины, аптеки, Сбербанк, почтамт, кафе. Код пользователя: 181876 Номер в базе: 7875851

236 с 11.07.2025, обновлен 12.07.2025

Продавец: Собственник

Телефон: +79199112274

Характеристики

Количество комнат	1	Тип дома	кирпичный
Этаж	3	Этажей всего	9
Площадь кухни	7.00 кв. м		

https://udmurtiya.restate.ru/obj/prodazha-odnokomnatnoy-kvartiri-ulica-maksima-gorkogo-164-18232274200/

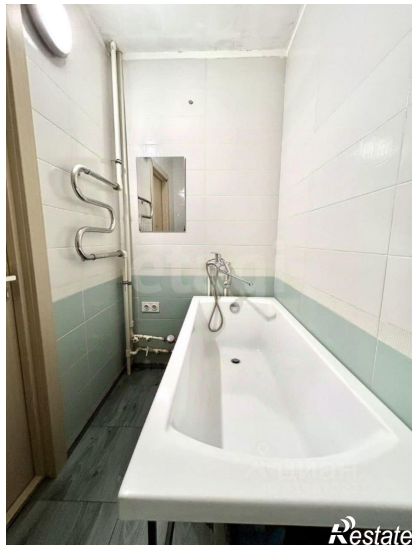

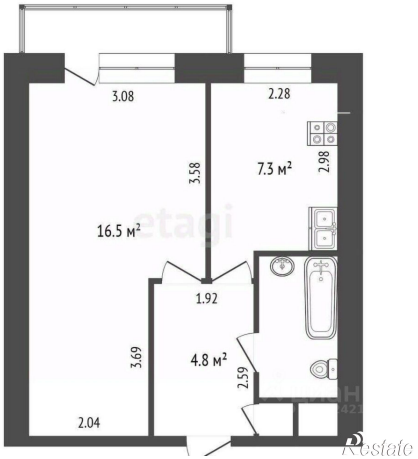

Restate

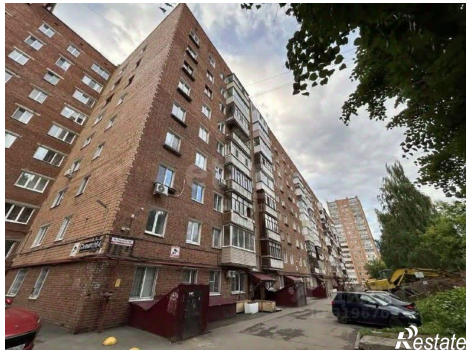
Restate