Купить квартиру за 2 100 000 рублей на ул Можгинская, 27

Удмуртская Республика, ул Можгинская, 27

2 100 000 Р
38 889Р за м^2

54.00 м^2
Общая

2 из 3
Этаж

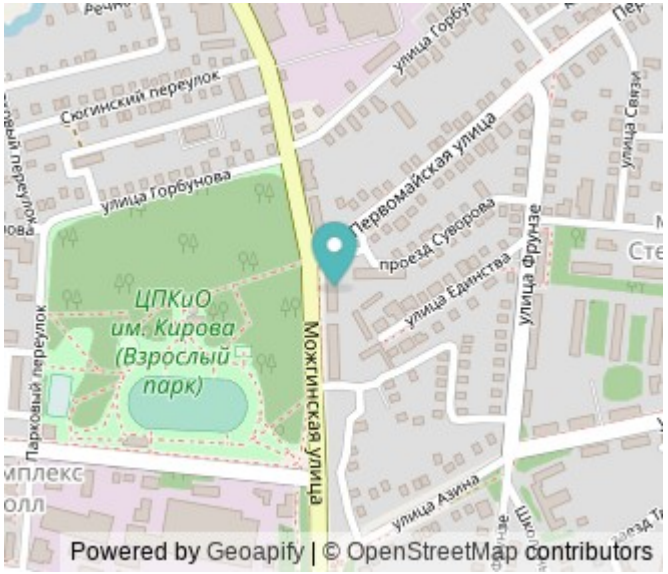

Продается 3-х комнатная квартира — отличное предложение для тех, кто хочет создать уютный интерьер с нуля или выгодно инвестировать в недвижимость! Преимущества: • Центр города — вся инфраструктура рядом: магазины, школы, детсады, остановки, медучреждения, парк. • Площадь — 54 м² — просторная планировка, две комнаты смежные, одна изолированная. • 2 этаж 3 этажного кирпичного дома. • Под ремонт — вы не платите за чужой дизайн, всё сделаете под себя. • Идеально для покупки под ипотеку и маткапитал или за счет собственных средств. Успейте приобрести по сниженной стоимости в связи с быстрой продажей! Представьте: светлая кухня вашей мечты, уютная гостиная, современный санузел — всё так, как хочется именно вам. А хотите — сделайте стильный лофт и сдавайте в аренду.

84 с 14.07.2025, обновлен 14.07.2025

Продавец: Дмитрий

Телефон: +79828164013

Характеристики

Количество комнат	3	Этаж	2
Этажей всего	3		
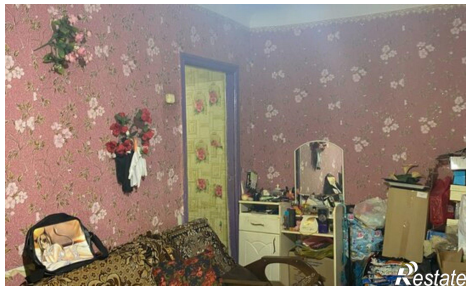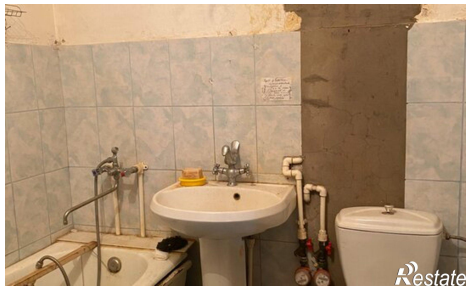
https://udmurtiya.restate.ru/obj/prodazha-tryohkomnatnoy-kvartiri-ul-mozhginskaya-27-18232295942/